



A kettős könyvvitelt vezető egyéb szervezet
egyszerűsített beszámolója és közhasznúsági melléklete

ORSZÁGOS BÍRÓSÁGI HIVATAL 5.

PK-142

Érkezett: 2013 JÚN 03.

Törvényszék:

18 Szombathelyi Törvényszék

Példány: Tárgyév: 2 0 1 2
Melléklet: Atvette:

Beküldő adatai

BESZ

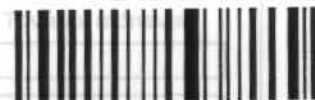

00060398

Előtag Családi név Első utónév
Viselt név: VÁRADI ATTILA
Születési név: VÁRADI ATTILA
Anyja neve: SOÓS KRISZTINA
Születési ország neve: MAGYAR
Születési település neve: SZOMBATHELY
Születési ideje: 1 9 6 1 - 1 2 - 1 7

Szervezet neve:

SZOMBATHELYI IFJÚ SÓLYMOK KOSRLABDA SPORTEGYESÜLET

Szervezet székhelye:

Irányítószám: 9 7 0 0

Település: SZOMBATHELY

Közterület neve: SUGÁR

Közterület jellege: út

Hátszám: 18

Lépcsőház:

Emelet:

Ajtó:

Bejegyző határozat száma:

0 0 P K . 6 0 0 4 8 / 1 9 9 9 / 5

Nyilvántartási szám:

1 8 / 0 1 / 2 5 1 9 9

Szervezet adószáma:

1 8 8 8 9 1 6 7 - 1 - 1 8

Képviselő neve:

VÁRADI ATTILA

Képviselő aláírása:

Keltezés:

SZOMBATHELY

2 0 1 3 - 0 5 - 1 7

Szombathelyi Ifjú Sólymok
Kosárlabda Sportegyesület
9700 Szombathely, Sugár u. 18.
Adószám: 18889167-1-18



**A kettős könyvvitelt vezető egyéb szervezet
egyszerűsített beszámolója és közhasznúsági melléklete**

PK-142

Szervezet neve:

SZOMBATHELYI IFJÚ SÓLYMOK KOSRLABDA SPORTEGYESÜLET

Az egyszerűsített éves beszámoló mérlege			
	Előző év	Előző év helyesbítése	Tárgyév
(Adatok ezer forintban.)			
ESZKÖZÖK (AKTÍVÁK)			
A. Befektetett eszközök	73		141
I. Immateriális javak			
II. Tárgyi eszközök	73		141
III. Befektetett pénzügyi eszközök			
B. Forgóeszközök	12 695		19 728
I. Készletek			
II. Követelések			63
III. Értékpapírok			
IV. Pénzeszközök	12 695		19 665
C. Aktív időbeli elhatárolások			
ESZKÖZÖK ÖSSZESEN	12 768		19 869
FORRÁSOK (PASSZÍVÁK)			
D. Saját tőke	12 768		17 856
I. Induló tőke/jegyzett tőke			
II. Tőkeváltozás/eredmény	4 468		12 746
III. Lekötött tartalék			
IV. Értékelési tartalék			
V. Tárgyévi eredmény alaptevékenységből	8 176		5 110
VI. Tárgyévi eredmény vállalkozási tevékenységből	124		0
E. Céltartalékok			
F. Kötelezettségek			2 013
I. Hátrasorolt kötelezettségek			
II. Hosszú lejáratú kötelezettségek			
III. Rövid lejáratú kötelezettségek			2 013
G. Passzív időbeli elhatárolások			
FORRÁSOK ÖSSZESEN	12 768		19 869



**A kettős könyvvitelt vezető egyéb szervezet
egyszerűsített beszámolója és közhasznúsági melléklete**

PK-142

Szervezet neve:

SZOMBATHELYI IFJÚ SÓLYMOK KOSRLABDA SPORTEGYESÜLET

Az egyszerűsített éves beszámoló eredmény-kimutatása

(Adatok ezer forintban.)

	Alaptevékenység			Vállalkozási tevékenység			Összesen		
	előző év	előző év helyesbítése	tárgyév	előző év	előző év helyesbítése	tárgyév	előző év	előző év helyesbítése	tárgyév
1. Értékesítés nettó árbevétele			709	138			138		709
2. Aktivált saját teljesítmények értéke									
3. Egyéb bevételek	19 310		25 299				19 310		25 299
- tagdíj, alapítótól kapott befizetés	96						96		
- támogatások	2 500		25 285				2 500		25 285
- adományok									
4. Pénzügyi műveletek bevételei	0		25				0		25
5. Rendkívüli bevételek			0						0
ebből:									
- alapítótól kapott befizetés									
- támogatások									
A. Összes bevétel (1+2+3+4+5)	19 310		26 033	138			19 448		26 033
ebből: közhasznú tevékenység bevételei									
6. Anyagjellegű ráfordítások	467		8 953				467		8 953
7. Személyi jellegű ráfordítások	2 428		11 770				2 428		11 770
ebből: vezető tisztségviselők juttatásai									
8. Értékcsökkenési leírás	177		198				177		198
9. Egyéb ráfordítások	8 062		2				8 062		2
10. Pénzügyi műveletek ráfordításai			0						0

Kitöltő verzió:2.52.0 Nyomtatvány verzió:1.6

Nyomtatva: 2013.05.23 13.50.02



**A kettős könyvvitelt vezető egyéb szervezet
egyszerűsített beszámolója és közhasznúsági melléklete**

PK-142

Szervezet neve:

SZOMBATHELYI IFJÚ SÓLYMOK KOSRLABDA SPORTEGYESÜLET

Az egyszerűsített éves beszámoló eredmény-kimutatása 2.

(Adatok ezer forintban.)

	Alaptevékenység			Vállalkozási tevékenység			Összesen		
	előző év	előző év helyesbítése	tárgyév	előző év	előző év helyesbítése	tárgyév	előző év	előző év helyesbítése	tárgyév
11. Rendkívüli ráfordítások			0						0
B. Összes ráfordítás (6+7+8+9+10+11)	11 134		20 923				11 134		20 923
ebből: közhasznú tevékenység ráfordításai									
C. Adózás előtti eredmény (A-B)	8 176		5 110	138			8 314		5 110
12. Adófizetési kötelezettség			0	14			14		0
D. Adózott eredmény (C-12)	8 176		5 110	124			8 300		5 110
13. Jávahagyott osztalék									
E. Tárgyévi eredmény (D-13)	8 176		5 110	124			8 300		5 110
Tájékoztató adatok									
A. Központi költségvetési támogatás			0						0
B. Helyi önkormányzati költségvetési támogatás	2 500		1 500				2 500		1 500
C. Az Európai Unió strukturális alapjaiból, illetve a Kohéziós Alapból nyújtott támogatás			0						0
D. Normatív támogatás			0						0
E. A személyi jövedelamadó meghatározott részének adózó rendelkezése szerinti felhasználásáról szóló 1996. évi CXXVI.törvény alapján kiutalt összeg	276		227				276		227
F. Közszolgáltatási bevétel									

Az adatok könyvvizsgálattal alá vannak támasztva.

Könyvvizsgálói záradék



Igen



Nem

Kitöltő verzió:2.52.0 Nyomtatvány verzió:1.6

Nyomtatva: 2013.05.23 13.50.03



**A kettős könyvvitelt vezető egyéb szervezet
egyszerűsített beszámolója és közhasznúsági melléklete**

PK-142

Szervezet neve:

SZOMBATHELYI IFJÚ SÓLYMOK KOSRLABDA SPORTEGYESÜLET

7. Közhasznú jogállás megállapításához szükséges mutatók

(Adatok ezer forintban.)

Alapadatok	Előző év (1)	Tárgyév (2)
B. Éves összes bevétel	19 448	26 033
ebből:		
C. A személyi jövedelemadó meghatározott részének az adózó rendelkezése szerinti felhasználásáról szóló 1996. évi CXXVI. törvény alapján átutalt összeg	276	227
D. Közszolgáltatási bevétel		
E. Normatív támogatás		0
F. Az Európai Unió strukturális alapjaiból, illetve a Kohéziós Alapból nyújtott támogatás		0
G. Korrigált bevétel [B-(C+D+E+F)]	19 172	25 806
H. Összes ráfordítás (kiadás)	11 134	20 923
I. Ebből személyi jellegű ráfordítás	2 428	11 770
J. Közhasznú tevékenység ráfordításai		
K. Adózott eredmény	8 300	5 110
L. A szervezet munkájában közreműködő közérdekű önkéntes tevékenységet végző személyek száma (a közérdekű önkéntes tevékenységről szóló 2005. évi LXXXVIII. törvénynek megfelelően)		
Erőforrás ellátottság mutatói	Mutató teljesítése	
	<i>Igen</i>	<i>Nem</i>
Ectv. 32. § (4) a) $[(B1+B2)/2 > 1.000.000, - Ft]$	<input checked="" type="checkbox"/>	<input type="checkbox"/>
Ectv. 32. § (4) b) $[K1+K2 \geq 0]$	<input checked="" type="checkbox"/>	<input type="checkbox"/>
Ectv. 32. § (4) c) $[(I1+I2-A1-A2)/(H1+H2) \geq 0,25]$	<input checked="" type="checkbox"/>	<input type="checkbox"/>
Társadalmi támogatottság mutatói	Mutató teljesítése	
Ectv. 32. § (5) a) $[(C1+C2)/(G1+G2) \geq 0,02]$	<input type="checkbox"/>	<input checked="" type="checkbox"/>
Ectv. 32. § (5) b) $[(J1+J2)/(H1+H2) \geq 0,5]$	<input type="checkbox"/>	<input checked="" type="checkbox"/>
Ectv. 32. § (5) c) $[(L1+L2)/2 \geq 10 f\ddot{o}]$	<input type="checkbox"/>	<input checked="" type="checkbox"/>